ZIELONE TARASY BESKIDZKA

4-POKOJOWE
1. PIĘTRO

08
NR MIESZKANIA

77,02 m²
POWIERZCHNIA WG PN-ISO9836:1997

ATRIO DEVELOPMENT

LEGENDA:

- ściany nierozbieralne
- ściany działowe, rozbieralne gr.10 cm
- sufit podwieszany
- punkt czerpania wody do podlewania ogródka/tarasu
- parapet
- grzejniki
- rozdzielacz C.O.
- gniazda elektryczne
- oznaczenia gniazd:
  - L - lodówka, h=1,1m
  - Z - zmywarka, h=0,5 m
  - OK - okap, h=2,3m
  - P - pralka, h=1,4m
- K - wypust elektryczny do zasilania płyty grzewczej i piekarnika
- wypust oświetleniowy ścienny
- wypust oświetleniowy sufitowy
- Z1 - oprawy oświetlenia zewnętrznego
- włączniki oświetlenia
- 1,2,3,a,b,c,... - sekcje załączania oświetlenia
- dz - przycisk dzwonka
- DH - dzwonek
- D - domofon h=1,4m
- RTV+SAT - przyłącze RTV zakończone gniazdem
- RJ45 - przyłącze internetowe zakończone gniazdem RJ45
- TM-1 - tablica mieszkaniowa
- TSM - telekomunikacyjna skrzynka mieszkaniowa
- granica opracowania

UWAGI:

Lokalizacja gniazd, punktów świetlnych, grzejników i przyborów sanitarnych została oznaczona schematycznie i może ulec drobnym przesunięciom w trakcie realizacji.

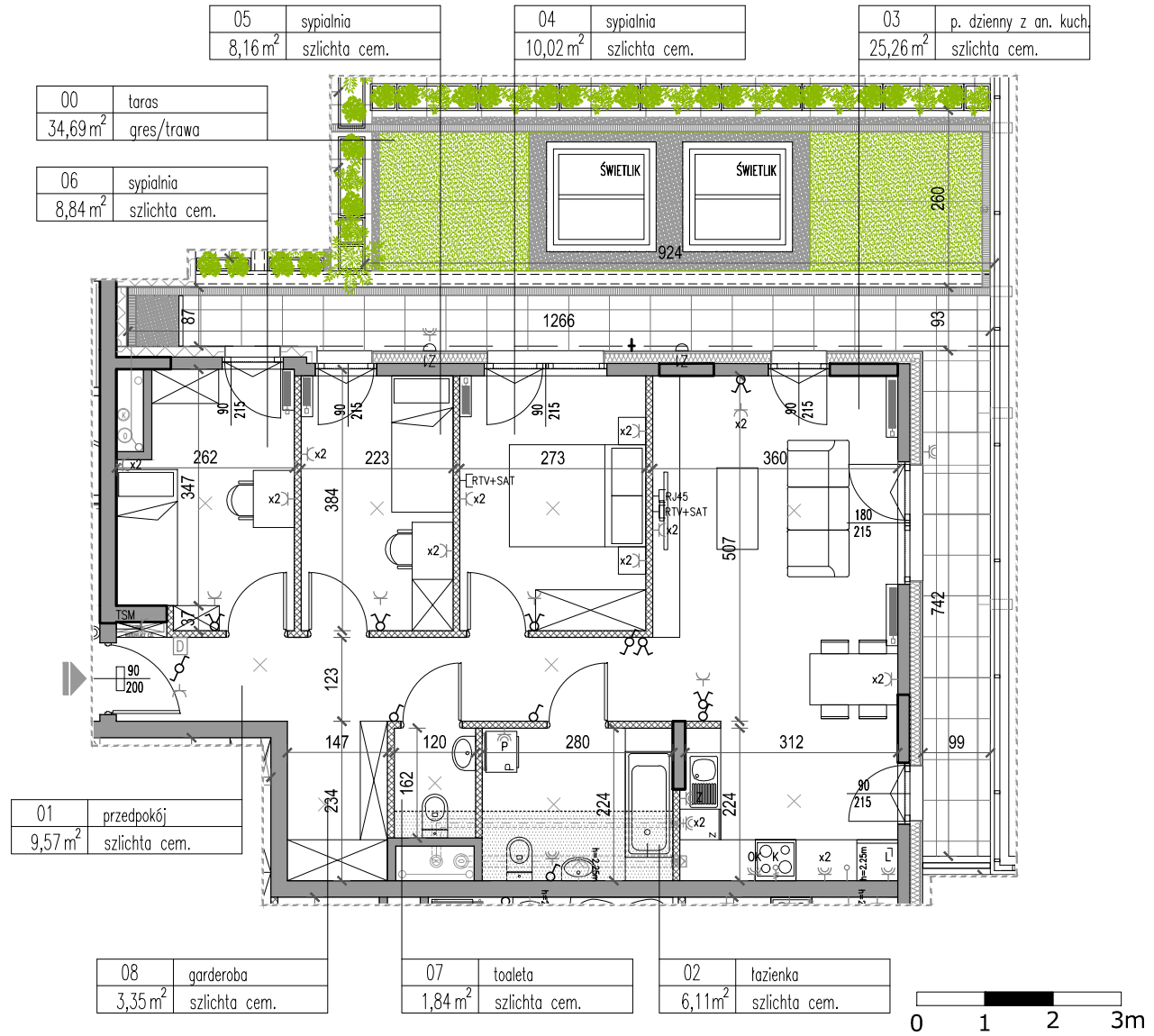

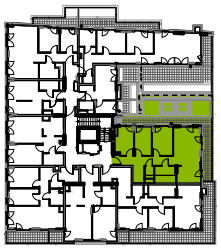

SCHEMAT - LOKALIZACJA MIESZKANIA

UWAGI:

Całkowita powierzchnia użytkowa mieszkania liczona jest po wewnętrznym obrysie ścian (nierozbieralnych) z uwzględnieniem warstw tynkowych według normy PN-ISO9836:1997.
Powierzchnia poszczególnych pomieszczeń jest liczona po obrysie ścian ją ograniczających z uwzględnieniem warstwy tynków.
Podane wymiary pomieszczeń nie uwzględniają warstw tynków i zostały zwymiarowane zgodnie z normą dotyczącą wymiarowania w budownictwie nr PN-B-01029:2000.

SKALA: 1:100

MWA Maciej Wysoczański Architekt
ul. Kasprzaka 29/31
01-234 Warszawa